

## ОПИСАНИЕ МЕСТОПОЛОЖЕНИЯ ГРАНИЦ

*Граница населенного пункта п. Усть-Юган сельского поселения Усть-Юган Нефтеюганского района Ханты-Мансийского автономного округа-Югры*

(наименование объекта, местоположение границ которого описано (далее - объект))

### Раздел 1

Сведения об объекте		
№ п/п	Характеристики объекта	Описание характеристик
1	2	3
1	Местоположение объекта	Ханты-Мансийский автономный округ - Югра, р-н Нефтеюганский, п Усть-Юган
2	Площадь объекта ± величина погрешности определения площади ( $P \pm \Delta P$ )	520 533 ± 6 313 м <sup>2</sup>
3	Иные характеристики объекта	Вид объекта реестра границ: Граница населенного пункта

**Раздел 2**

**Сведения о местоположении границ объекта**

<b>1. Система координат</b> МСК-86, зона 3					
<b>2. Сведения о характерных точках границ объекта</b>					
Обозначение характерных точек границ	Координаты, м		Метод определения координат характерной точки	Средняя квадратическая погрешность положения характерной точки (Mt), м	Описание обозначения точки на местности (при наличии)
	X	Y			
1	2	3	4	5	6
<b>п. Усть-Юган</b>					
1	946 849,59	3 556 299,46	Картометрический метод	2,50	—
2	946 948,02	3 556 443,66		2,50	
3	946 864,42	3 556 500,96		2,50	
4	946 758,78	3 556 539,70		2,50	
5	946 739,92	3 556 485,82		2,50	
6	946 721,41	3 556 492,55		2,50	
7	946 669,71	3 556 524,32		2,50	
8	946 624,62	3 556 450,86		2,50	
9	946 592,02	3 556 397,26		2,50	
10	946 561,28	3 556 350,76		2,50	
11	946 560,48	3 556 349,26		2,50	
12	946 534,68	3 556 308,02		2,50	
13	946 524,74	3 556 288,66		2,50	
14	946 457,38	3 556 181,20		2,50	
15	946 443,03	3 556 159,94		2,50	
16	946 456,02	3 556 151,69		2,50	
17	946 449,90	3 556 141,15		2,50	
18	946 487,22	3 556 115,94		2,50	
19	946 613,51	3 556 135,84		2,50	
1	946 849,59	3 556 299,46		2,50	
<b>п. Усть-Юган</b>					
20	947 874,26	3 557 400,02	Картометрический метод	2,50	—
21	948 174,06	3 557 708,88		2,50	
22	947 935,81	3 558 009,43		2,50	
23	947 450,00	3 557 618,84		2,50	
24	947 342,04	3 557 548,78		2,50	
25	947 293,44	3 557 503,88		2,50	
26	947 268,40	3 557 475,06		2,50	
27	947 309,40	3 557 318,04		2,50	
28	947 301,99	3 557 296,44		2,50	
29	947 272,47	3 557 291,67		2,50	
30	947 276,93	3 557 261,10		2,50	
31	947 267,35	3 557 259,13		2,50	
32	947 267,74	3 557 234,40		2,50	
33	947 278,60	3 557 236,59		2,50	
34	947 288,40	3 557 238,69		2,50	
35	947 301,70	3 557 161,03		2,50	
36	947 282,26	3 557 103,97		2,50	
37	947 294,57	3 557 072,11		2,50	
38	947 428,69	3 557 109,96		2,50	
39	947 560,77	3 557 148,63		2,50	
40	947 660,96	3 557 202,36	2,50		
20	947 874,26	3 557 400,02	2,50		
<b>3. Сведения о характерных точках части (частей) границы объекта</b>					
1	2	3	4	5	6
—	—	—	—	—	—



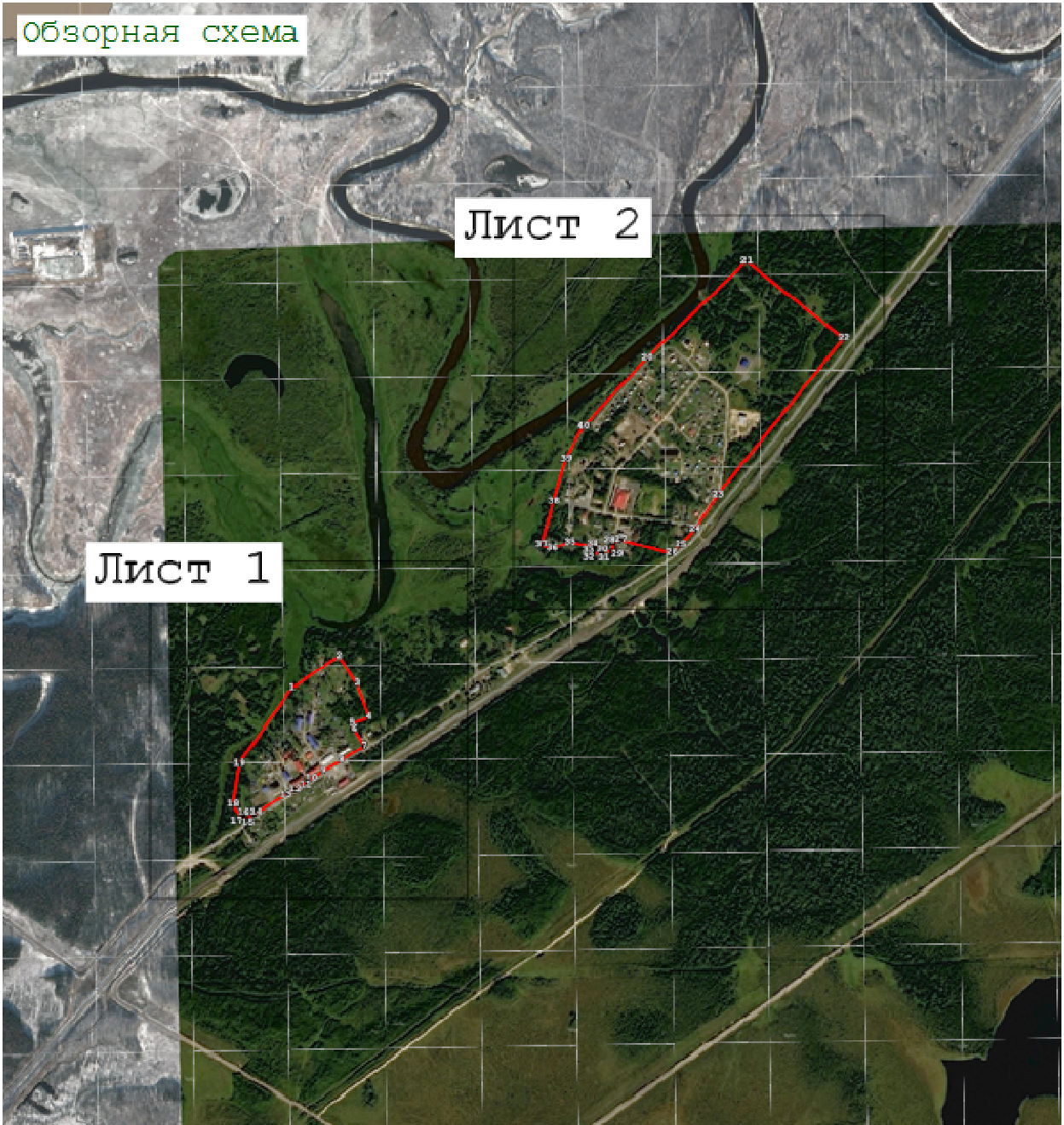
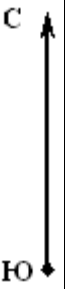

Раздел 4  
План границ объекта



Масштаб 1:20 000

Используемые условные знаки и обозначения:

-  - граница населенного пункта
-  7 - характерная поворотная точка объекта

Подпись \_\_\_\_\_ Дата « 20 » ноября 20 19 г.

Место для оттиска печати (при наличии) лица, составившего описание местоположения границ объекта



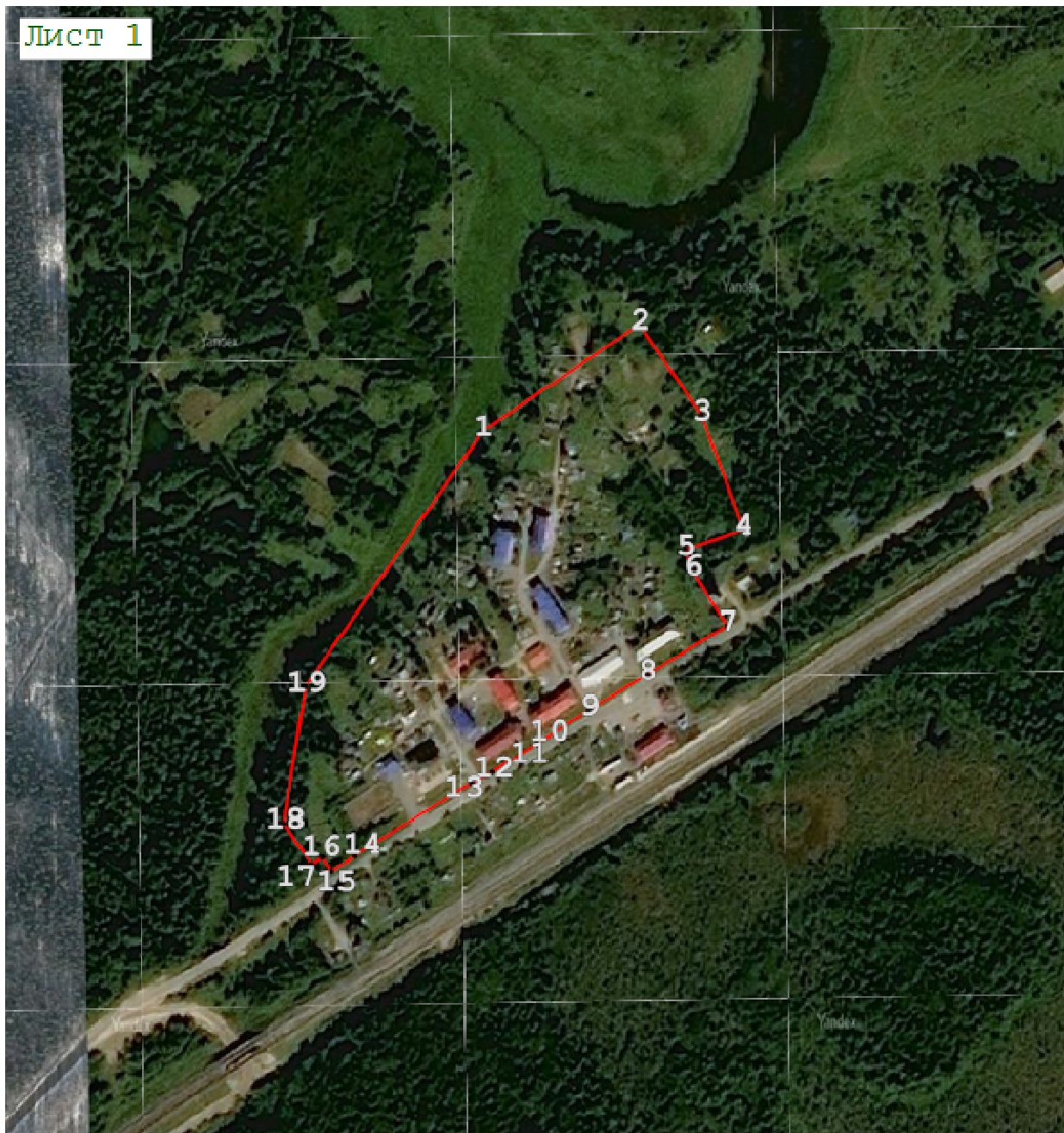

Раздел 4  
План границ объекта

Лист 1



Масштаб 1:6 000

Используемые условные знаки и обозначения:

-  - граница населенного пункта
-  7 - характерная поворотная точка объекта

Подпись \_\_\_\_\_ Дата « 20 » ноября 20 19 г.

Место для оттиска печати (при наличии) лица, составившего описание местоположения границ объекта





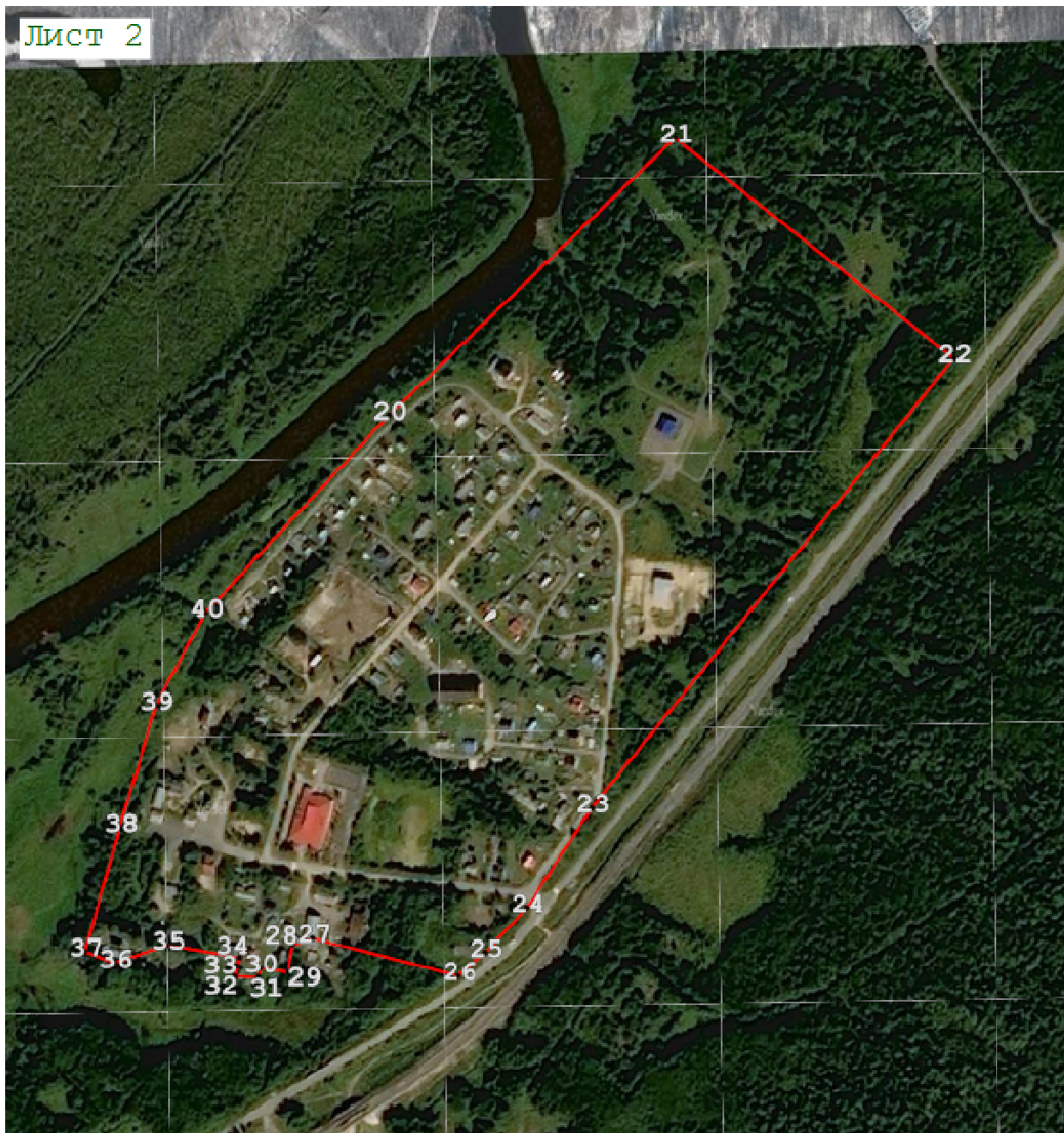
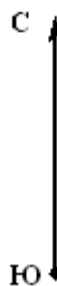

Раздел 4  
План границ объекта

Лист 2



Масштаб 1:7 000

Используемые условные знаки и обозначения:

-  - граница населенного пункта
-  7 - характерная поворотная точка объекта

Подпись \_\_\_\_\_ Дата « 20 » \_\_\_\_\_ ноября 20 19 г.

Место для оттиска печати (при наличии) лица, составившего описание местоположения границ объекта



Прохождение границы		Описание прохождения границы
от точки	до точки	
1	2	3
—	—	—